

Scale: 1:50

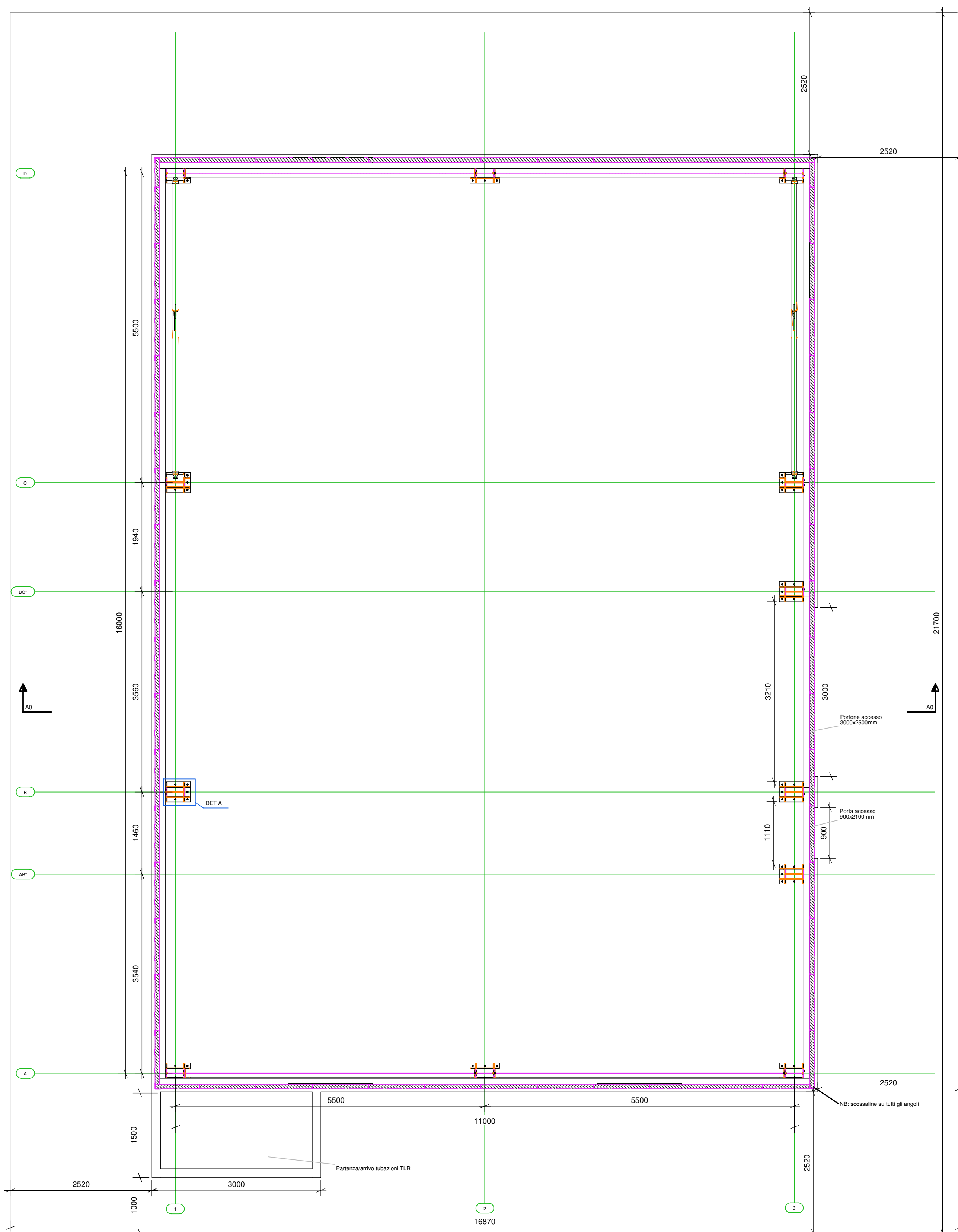

Scale: 1:5

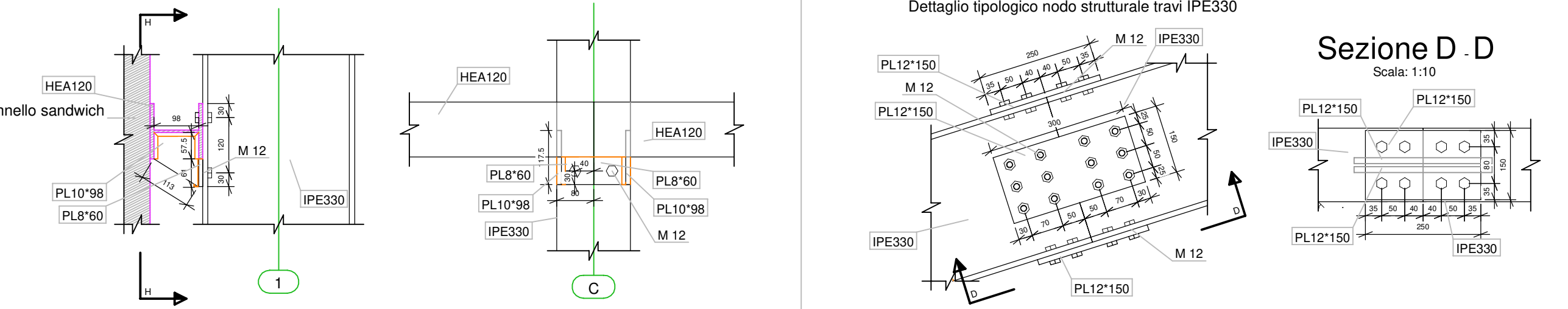
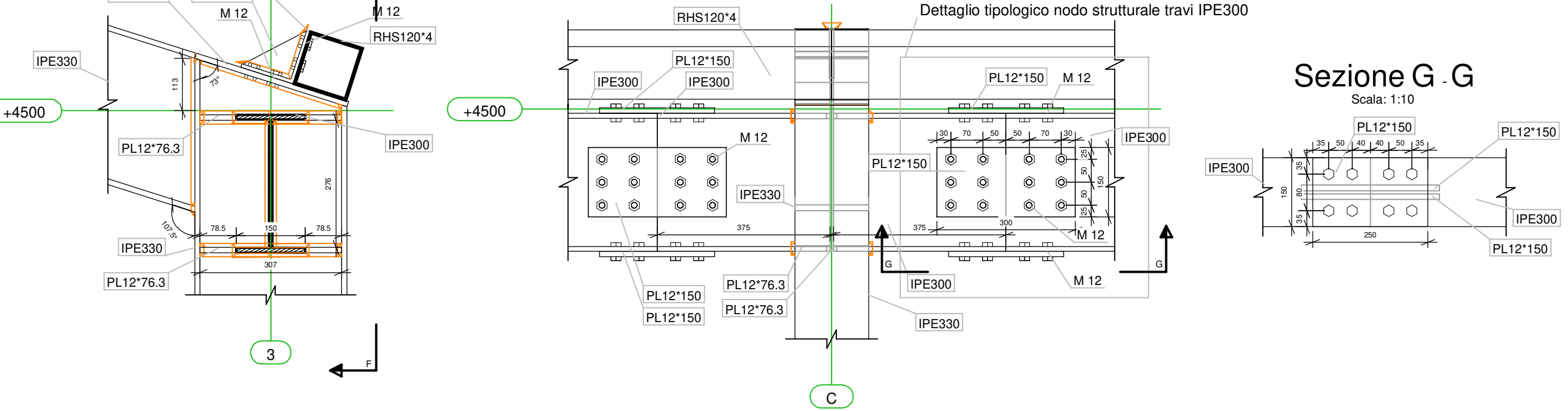
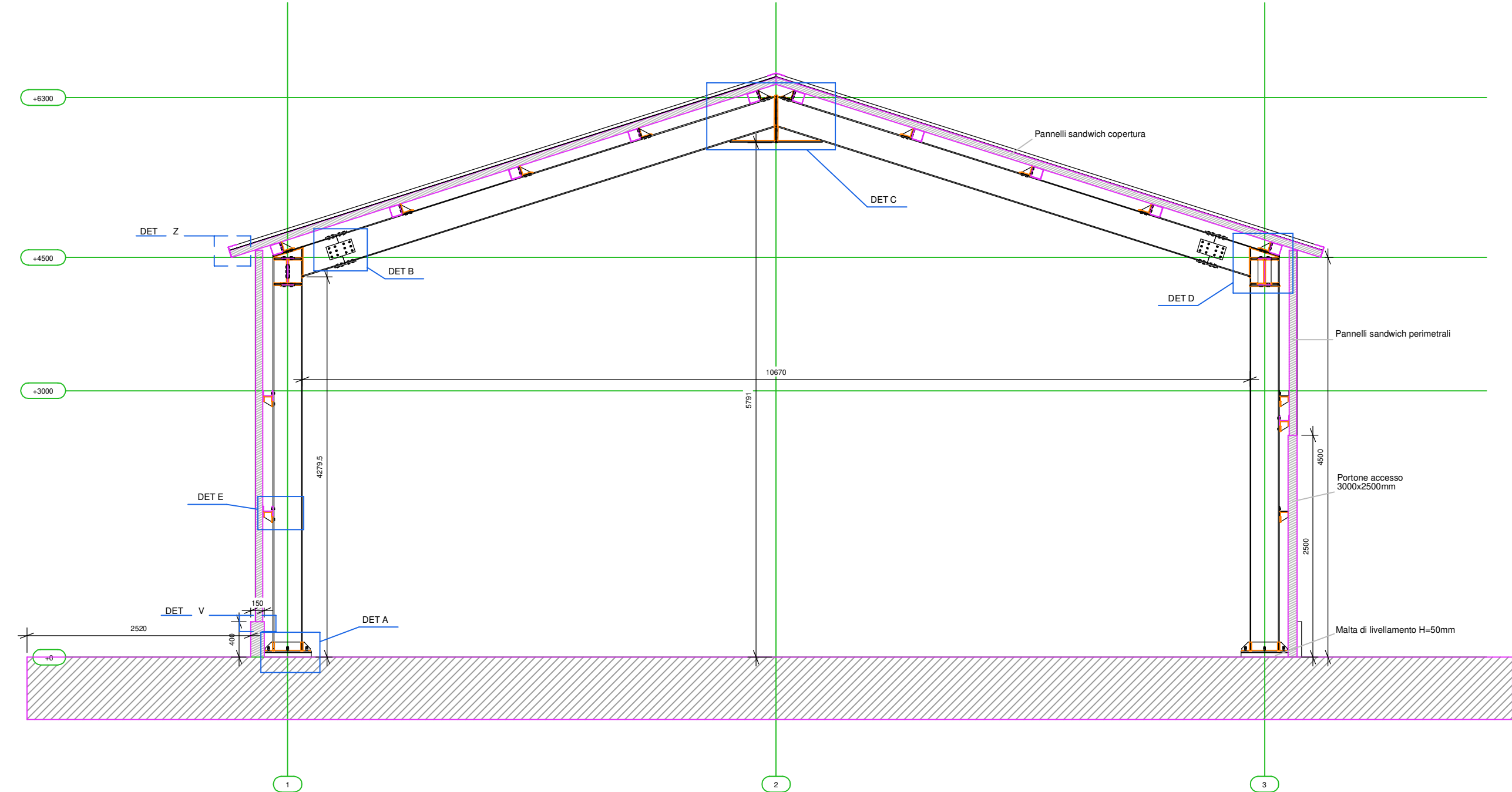

5

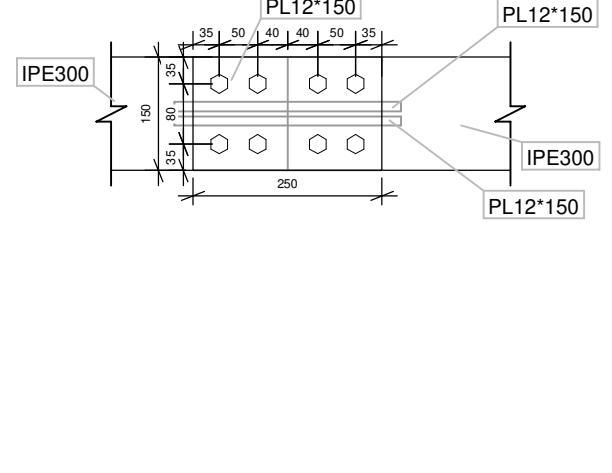

2

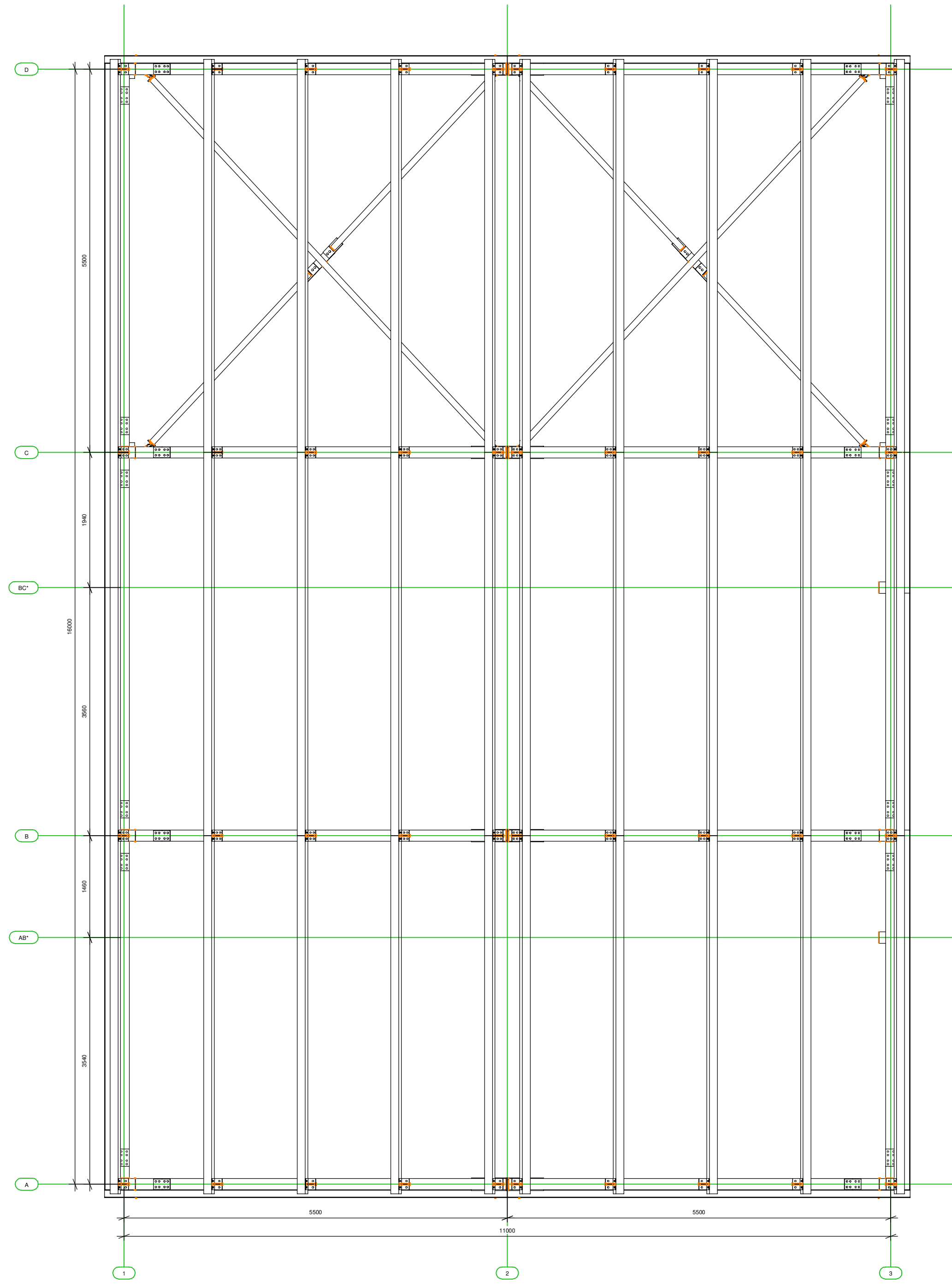
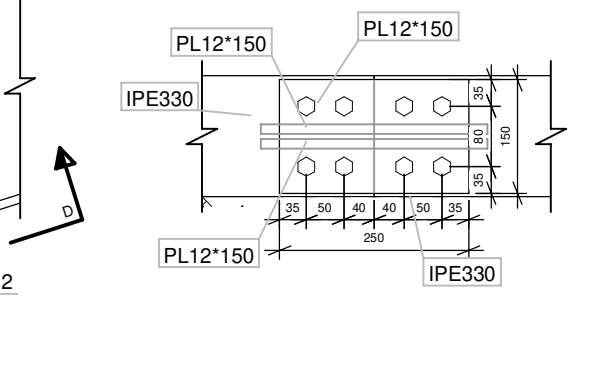

Scale: 1

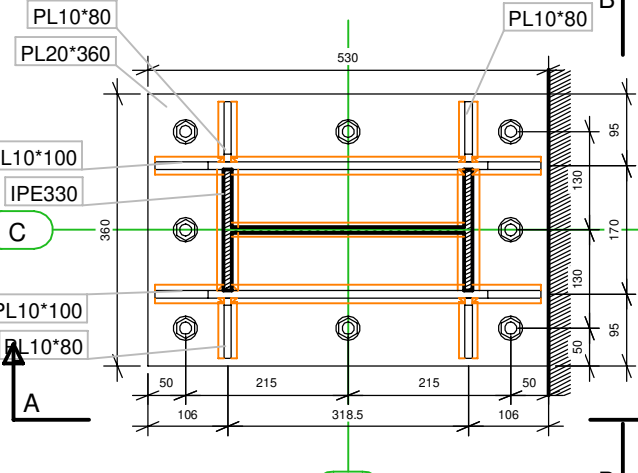

9

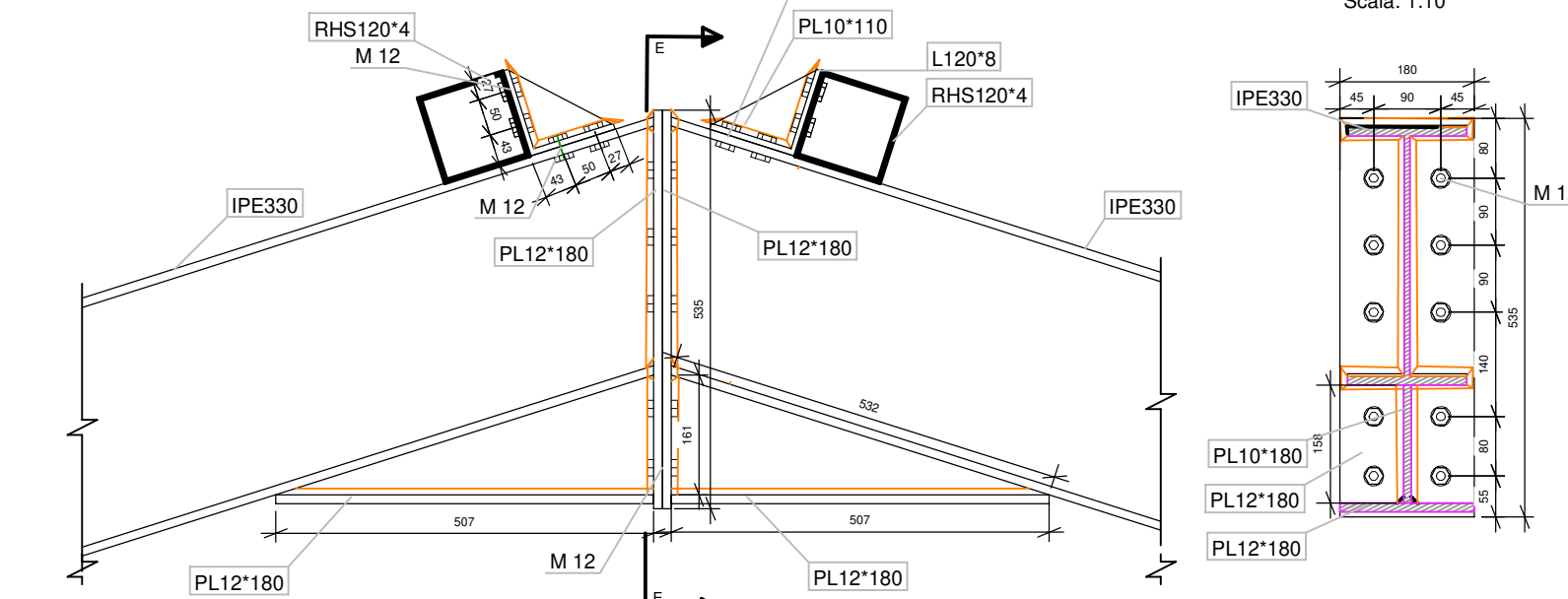
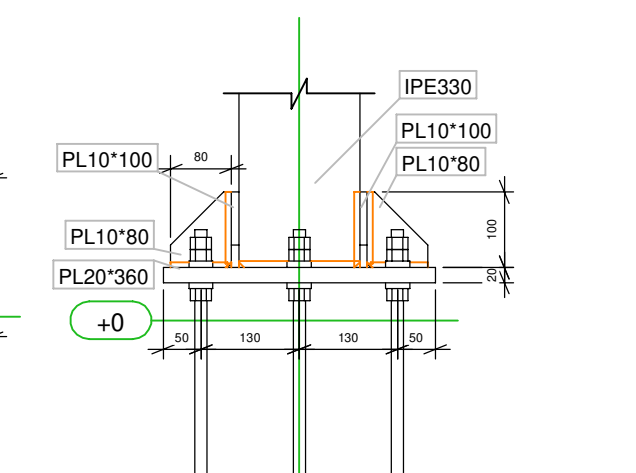

12

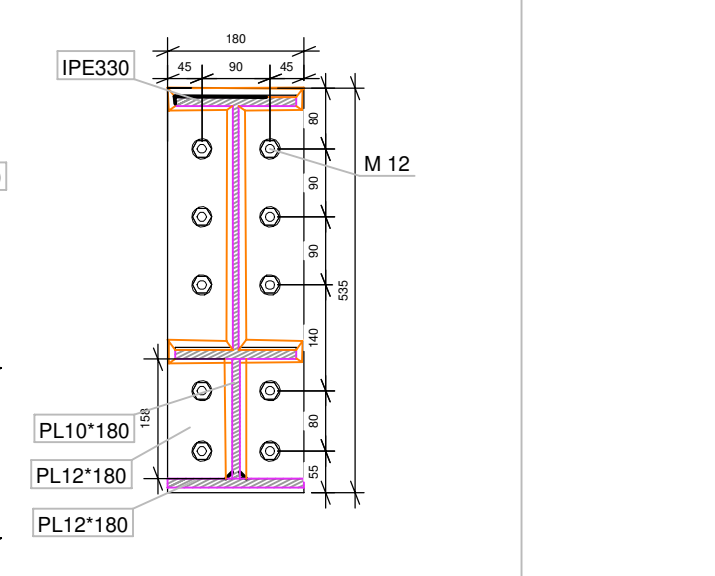

Prescrizioni per le saldature

I gli elementi a contatto, se non diversamente specificato, devono essere tagliati tra loro ad saldatura continua

SALDATURA CORDONE SINCOLO

dove non diversamente specificato lo spessore della saldatura "a" deve essere pari allo spessore minore degli elementi da collegare "s" (quindi $a \geq 1,4 \cdot s$)

SALDATURA CORDONE CONTRAPPOSTI

dove non diversamente specificato lo spessore della saldatura "a" deve essere pari alla metà dello spessore minore degli elementi da collegare "s" (quindi $a \geq 0,71 \cdot s$)

SALDATURA A PENETRAZIONE

dove indicato saldatura a penetrazione bisogna ripristinare interamente lo spessore minore degli elementi da collegare "s"

[illegible][illegible][illegible]

Habitat of water	Q. No.	Month	Assailin's Hawk	Assailin's Tern	Green Heron Hawk	Green Heron Tern	Mahomed's Hawk	Mahomed's Tern
------------------	--------	-------	-----------------	-----------------	------------------	------------------	----------------	----------------

[illegible]

Linea a

 Contorno saldato

COMMITTENTE:		COMUNE DI ARCIDOSSO P.zza Indipendenza, 30			
PROVINCIA:		GROSSETO			
COMUNE:		ARCIDOSSO			
PROGETTO GENERALE:					
<p style="text-align: center;">ESTENSIONE RETE DI TELERISCALDAMENTO GEOTERMICO A SERVIZIO DEL COMUNE DI ARCIDOSSO</p>					
FASE PROGETTUALE:					
PROGETTO FATTIBILITA' TECNICO ECONOMICA					
4					
3					
2					
1					
REV	DATA	DESCRIZIONE	REDATTO	VERIFICATO	CONTROLLATO
TAVOLA:		OGGETTO:			DATA:
2427.PFTE. ST.04		PIANTE, SEZIONE E PARTICOLARI STRUTTURALI			SETTEMBRE 2025
					SCALA:
PROGETTISTA:					TIMBRO e FIRMA:
 <p>Dott. Ing. Gabriele Ghilardi</p> <p>Via G. Falcone n.12/14/16 - 24048 Treviso (BG) Tel. 035.215736 - Fax 035.3831266 - e-mail: info@ingrsl.it</p> <p>Studio di consulenza, ingegneria, progettazione e certificazione</p>					
FILE:	REDATTO:	VERIFICATO:		APPROVATO:	
	Per. Ind. Stefano Zambelli	Per. Ind. Stefano Zambelli		Ing. Gabriele Ghilardi	